

Knipmode

Model 3 September 2011

Split achter voering aange-
stikt

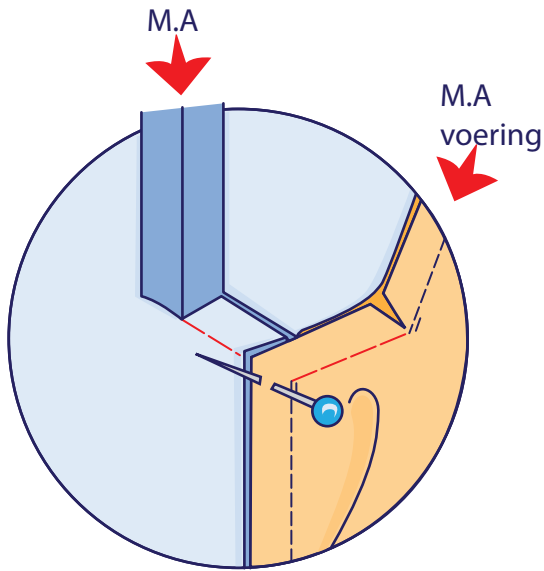

Tek. 10a Leg de bovenkant van de onderslag op de bovenkant van het splitbeleg en speld ze op elkaar vast, zorg dat de splitranden precies tegen elkaar aan komen te liggen; de naden wijzen naar het rechter zijpand.

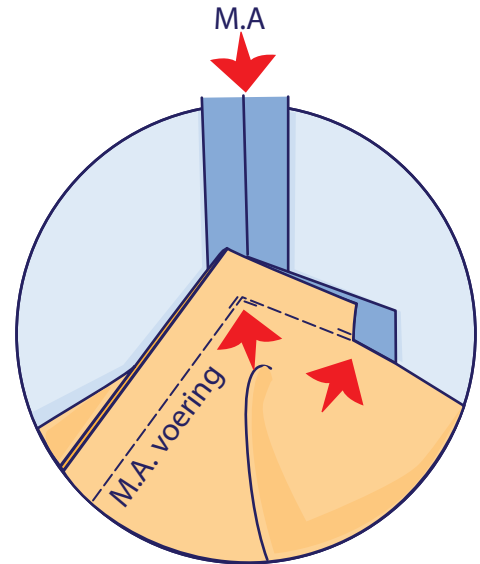

Tek. 10b Leg de bovenkanten van het voeringsplit op elkaar en speld ze op de bovenkant van het split vast. Stik de bovenkanten van het split op elkaar vast. Keer het split.

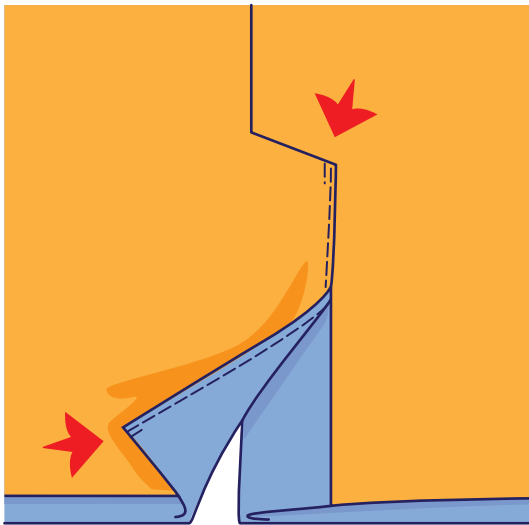

Tek. 11a Stik de rechter splitrand langs de onderslagrand smal op de kant door.

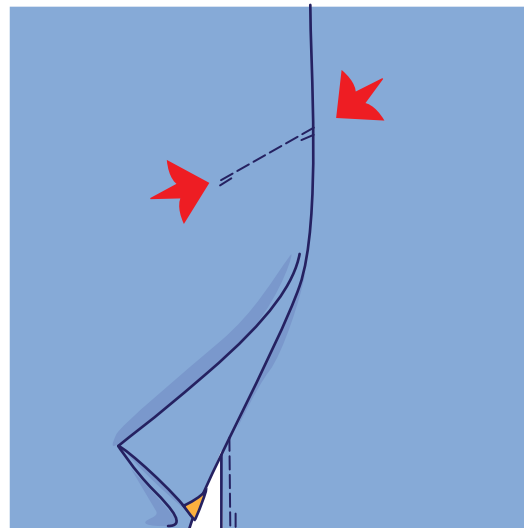

Tek. 11b Leg de linker splitrand op de onderslag van het rechter achterpand. Stik het split aan de bovenkant met een schuin stiksel door; stik hierbij de onderslag vast.